

# laboral CAMPUS de NAVIDAD

2017

PARA NIÑOS DE 3 A 9 AÑOS

## INFORMACIÓN GENERAL

A los niños y niñas participantes en el Campus se les recogerá a las **9:00 horas** (a las 08:30 h. en el caso de los que hayan elegido la opción de madrugadores) **en la puerta principal de Laboral Ciudad de la Cultura.**

**El lugar de entrega será el mismo a las 14:00 horas. Se ruega máxima puntualidad.**

## MUY IMPORTANTE

Es muy importante que nos comuniquen cualquier cuestión sobre la salud de su hijo/a (medicación que deba tomar, si padece algún tipo de alergia, ejercicios que no puede realizar...), así como cualquier otra información que consideren oportuna.

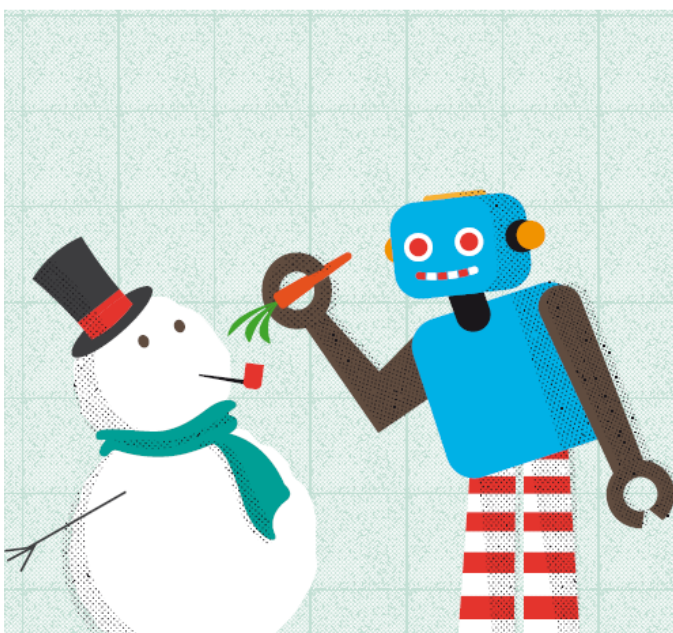

## RECOMENDACIONES

Los niños y niñas **deberán llevar:**

- Ropa cómoda, acorde al desarrollo de las actividades.
- Las chaquetas, cazadoras y similar deberán estar marcadas con el nombre del niño/a.
- Mochila con ropa de cambio para los más pequeños.
- Tentempié para tomar en el recreo si así lo desean.
- Botellín de agua.

Los niños y niñas **no deberán llevar:**

- Dinero.
- Videoconsolas, ordenadores, juegos, artículos de valor...
- Teléfonos móviles.

**Tanto las familias como los participantes deberán atenerse a las sugerencias y peticiones de la organización, reservándose ésta el derecho de admisión.**

## AVISO DE POSIBLES INCIDENCIAS

Les rogamos nos avisen si, por la causa que sea, un día su hijo/a no puede asistir al campus o por cualquier otro cambio de planes. Llámennos a los siguientes teléfonos:

**LABORAL CIUDAD DE LA CULTURA**  
**T: 985 185 858**